

Resumo Aço VIGA INTERMEDIÁRIA Vigas	Comp. total (m)	Peso+10% (kg)	Total
CA-50	Ø6.3	87.0	23
	Ø10	11.3	8
	Ø16	23.3	40
			71

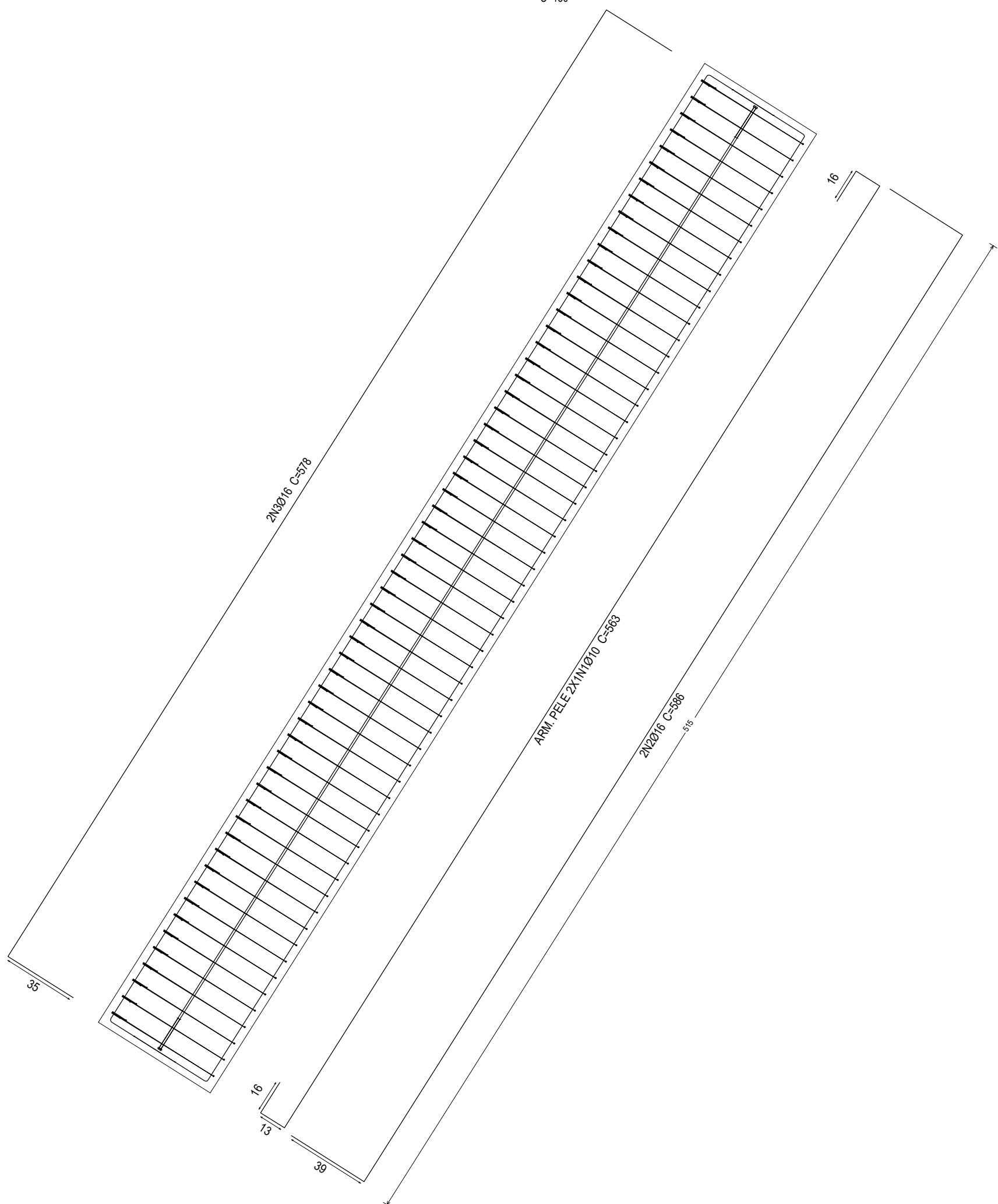

V1
Ver esperas no detalhamento de pilares ou vista de muro

VIGA INTERMEDIÁRIA (P1) - TOPO (P3)

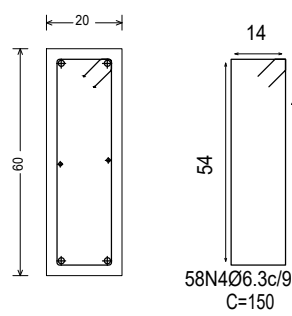

Endereço:
MUNICÍPIO DE SÃO JOÃO DO PARAÍSO - MA

[illegible]

Cliente:
MUNICIPIO DE SÃO JOÃO DO PARAÍSO - CNPJ:01.597.629/0001-23

Título do projeto:
ESTRUTURAL - PORTAL DE ENTRADA - 01

Nº RRT projeto:	Nº RRT Execução:	Data:	Projelista:	Desenlista:
00000	0000	03/11/2025	Lenilson Silva Mendes CREA-nº 1119497922MA	Lenilson Silva Mendes CREA-nº 1119497922MA
Folha:	Escala:		Disciplina:	Etapa / Revisão:
FL-01 / 04	1 : 50		ESTRUTURA	

Conteúdo:
LOCAÇÃO, FUNDAÇÃO E VIGAS